

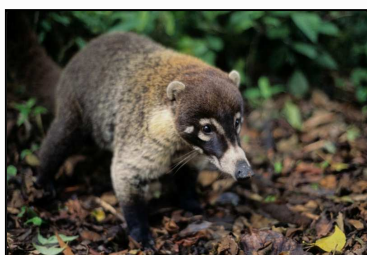

Classification.

Règne : Animalia
Embranchement : Chordata
Sous-embranchement : Vertebrata
Classe : Mammalia
Ordre : Carnivora
Famille : Procyonidae
(Sous-famille : Procyoninae)
Genre : Nasua



D'étranges bruits se font entendre dans le sous-bois tropical, quelqu'un semble fouiner la litière à la recherche d'un insecte, d'une grenouille, d'un champignon ou d'un fruit. Une longue queue touffue et redressée se laisse apercevoir, puis une seconde, une troisième...c'est en réalité tout un groupe qui traverse le sentier, sans grande discrétion. Ils sont plus de trente, évoluant à la fois au sol et dans les arbres. Ce sont des coatis, à coup sûr des femelles et leurs jeunes car les mâles sont solitaires dès leur deuxième année. Le coati à nez blanc est un mammifère diurne et omnivore de la famille du raton laveur (60cm pour 5kg en moyenne). Son museau long et pointu permet de comprendre l'étymologie de son nom latin: *nasus* signifiant le nez et *naris* la narine.

Même s'il reste généralement craintif en filant se cacher dans les fourrés à la moindre alerte, les observations du coati sont très communes du Mexique jusqu'en forêt amazonienne. Une fois habitué à la présence de l'homme, il n'hésitera pas à venir chaparder la moindre portion de nourriture traînant à côté des habitations...

